Mensuel de l'Apostolat Ecole de prière, Avril et mai 2025

SEMENCES Omnes

N° 04

Saint Joseph

gardien de la Sainte Famille

Editorial

Le troisième jour il est ressuscité des morts

Méditation d'un cœur priant

Briser le veau d'or et faire le deuil de l'idole

Lucia

Et le père Théophile Anawi

Restons pauvres, mais surtout exagérément fous de Dieu

Sommaire

L'éditorial	3
Les chuchotements du mois de mars	4
Méditation d'un cœur priant	5
Dévotion au cœur de Saint Joseph	7
L'intention de prière du mois	9
EDU QUIZZ	10
Lucia, les aventures d'une âme	11

« Le Christ est mort pour vaincre cette mort, et sa résurrection n'est pas un retour à la vie précédente, mais l'ouverture d'une réalité nouvelle, une terre nouvelle , finalement unie à nouveau au Ciel de Dieu.»

Benoit XVI

"Le troisième jour il est ressuscite des morts "

Chers frères et sœurs, en ce mois ou nous transitons de la pénitence du carême à la gloire de la résurrection, je vous propose comme éditorial, un texte tiré du catéchisme de l'Eglise Catholique. Il s'agit des numéros 639, 640 et 642

L'événement historique et transcendant.

639 Le mystère de la résurrection du Christ est un événement réel qui a eu des manifestations historiquement constatées comme l'atteste le Nouveau Testament. Déjà S. Paul peut écrire aux Corinthiens vers l'an 56 : " Je vous ai donc transmis ce que j'avais moi-même reçu, à savoir que le Christ est mort pour nos péchés selon les Écritures, qu'il a été mis au tombeau, qu'il est ressuscité le troisième jour selon les Écritures, qu'il est apparu à Céphas, puis aux Douze " (1 Co 15, 3-4). L'apôtre parle ici de la vivante tradition de la Résurrection qu'il avait apprise après sa conversion aux portes de Damas (cf. Ac 9, 3-18).

Le tombeau vide

640 " Pourquoi chercher le Vivant parmi les morts ? Il n'est pas ici, mais il est ressuscité " (Lc 24, 5-6). Dans le cadre des événements de Pâques, le premier élément que l'on rencontre est le sépulcre vide. Il n'est pas en soi une preuve directe. L'absence du corps du Christ dans le tombeau pourrait s'expliquer autrement (cf. Jn 20, 13 ; Mt 28, 11-15). Malgré cela, le sépulcre vide a constitué pour tous un signe essentiel. Sa découverte par les disciples a été le premier pas vers la reconnaissance du fait de la Résurrection. C'est le cas des saintes femmes d'abord (cf. Lc 24, 3. 22-23), puis de Pierre (cf. Lc 24, 12). " Le disciple que Jésus aimait " (Jn 20, 2) affirme qu'en entrant dans le tombeau vide et en découvrant " les linges gisant " (Jn 20, 6) " il vit et il crut " (Jn 20, 8). Cela suppose qu'il ait constaté dans l'état du sépulcre vide (cf. Jn 20, 5-7) que l'absence du corps de Jésus n'a pas pu être une œuvre humaine et que Jésus n'était pas simplement revenu à une vie terrestre comme cela avait été le cas de Lazare (cf. Jn 11, 44).

Les apparitions du Ressuscité

642 Tout ce qui est arrivé dans ces journées Pascales engage chacun des apôtres – et Pierre tout particulièrement – dans la construction de l'ère nouvelle qui a débuté au matin de Pâques. Comme témoins du Ressuscité ils demeurent les pierres de fondation de son Église. La foi de la première communauté des croyants est fondée sur le témoignage d'hommes concrets, connus des chrétiens et, pour la plupart, vivant encore parmi eux. Ces " témoins de la Résurrection du Christ " (cf. Ac 1, 22) sont avant tout Pierre et les Douze, mais pas seulement eux : Paul parle clairement de plus de cinq cents personnes auxquelles Jésus est apparu en une seule fois, en plus de Jacques et de tous les apôtres (cf. 1 Co 15, 4-8)..

Amos Stéphane Diby

CHUCHOTEMENTS DU PETIT FRÈRE

Dimanche 02 mars 2025

- Tant que l'Église cherchera l'approbation de la société, elle perdra en crédibilité et manquera de vocations.
- Notre Seigneur a clamé, sans peur de choquer, la Vérité scandaleuse : "Je Suis le Fils de Dieu".

- L'Église n'a pas besoin de gens bien mais de fols-en-Christ.
- Sinon sa prédication sera dépourvue de Puissance.

Dimanche 09 mars 2025

- La grandeur de mon Baptême n'a d'égal que Dieu.
- Rien de moins que cela, rien de moins que Dieu.

Dimanche 16 mars 2025

- Les âmes du purgatoire sont condamnées au Paradis. Elles ne souffrent pas d'être exclues du Ciel.
- Elles souffrent de n'avoir pas assez aimé Dieu. C'est dur, c'est atroce, c'est beau, c'est bienheureux.

- Quand elles se manifestent, elles ne font pas cas de ton état de péché mortel pour t'accuser. Elles ne quémandent que ta prière.

Dimanche 30 mars 2025

- J'ai vu une photo de mes 15 ans; j'ai pouffé de rire du ridicule de mes vêtements qui, alors, me rendaient si fier.
- Quand il te vient la tentation de te surestimer, prends de la hauteur et tu comprendras que tu es ridicule.

- Quand on se croit au beau fixe, j'imagine le regard amusé de Jésus sur nous; quoique plein d'amour.

le petit frère

MEDITATION D'UN CŒUR PRIANT

"Briser le veau d'or et faire le deuil de l'idole "

Comme il approchait du camp, il aperçut le veau et les danses. Il s'enflamma de colère, il jeta les tables qu'il portait, et les brisa au bas de la montagne. Il se saisit du veau qu'ils avaient fait, le brûla, le réduisit en poussière, qu'il répandit à la surface de l'eau. Et cette eau, il la fit boire aux fils d'Israël. » Exode 32, 19_20

Un jour à la messe, après avoir reçu la Sainte Hostie, j'ai été brutalement assailli par une grande douleur. C'était la douleur du deuil. Une vérité s'est installée limpidement en mon âme, je venais de perdre mon dieu, mon idole et je la pleurais. Des larmes coulèrent sur mes joues, mais surtout dans mon cœur. A cet instant précis, le Seigneur me rejoignait dans Sa Majesté. Il venait de faire tomber mon idole par Son Corps, Lui le Verbe tout comme Moise brisa le veau d'or et le détruisit en miette.

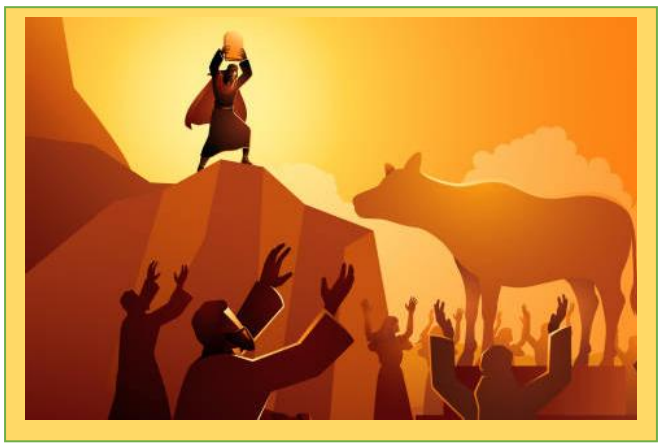

La fausse image de Dieu que je m'étais construite venait de tomber, brisée en mille morceaux par la Main de Celui qui est. Je ressentais la force de cette Main dans mon âme, qui ne lâchait rien, déterminée à réduire en poussière le mensonge de ce faux dieu que j'avais tant vénéré.

J'ai supplié en mon cœur le Seigneur ! J'ai dit Seigneur sauve moi, et qui es-Tu ? Si tu n'es pas cette idole alors qui es-Tu que je puisse me laisser aimer de Toi et que mon culte te soit agréable ?

Je souffrais, je pleurais amèrement mon idole. Jusque-là, celle-ci me rassurait, me donnait l'impression de connaitre Dieu car avec elle je l'avais sondé, mesuré, dompté. Et voici que si soudainement, je venais de perdre mon assurance, tout était mort.

Je soupirais au fond de moi, je criais en moi : Viens Seigneur, montre-moi Ton Visage, fais-moi entendre Ta Voix ! Je ne veux plus Te confondre avec le néant. J'ai vu la puanteur et la vanité dans laquelle je me complaisais.

Je pleurai encore quelques temps puis, une joie nouvelle commença à émerger de cette douleur. Je découvris une partie au fond de moi dont je ne soupçonnais même pas l'existence. Il s'agit peut-être de ce que sainte Thérèse d'Avila appelle la chambre du Roi dans le château intérieur. Ce lieu est plus intime à mon être que le lieu où j'avais posé auparavant l'idole morte. Cette joie était indescriptible, accompagnée d'une paix étrange. Cette joie mis fin à la tristesse du départ et mes larmes devinrent des larmes de joies. Le Seigneur venait de me guérir.

L'idolâtrie guette tout homme, et particulièrement le croyant. Car l'idole n'est pas simplement une représentation extérieure d'un dieu. L'idole, c'est l'image, c'est la projection fausse que nous nous faisons de Dieu. C'est cette représentation intérieure qui conditionne notre vie, notre prière, notre regard.

Pour ne pas confondre Dieu avec ce qu'Il n'est pas, il nous faut apprendre à le connaitre tel qu'Il se donne. Il nous faut nous mettre en marche, lire la Bible, des livres spirituels afin d'être familier à l'écho de Sa Voix. Mais surtout il nous faut la prière, la prière du cœur, qui nous unira à Lui tandis que Lui-même imprime en nos âmes Son propre Visage.

Anonyme

LA DEVOTION A SAINT JOSEPH

"Saint Joseph, gardien de la Sainte Famille "

Saint Joseph, homme juste et silencieux, tu as été choisi par Dieu pour être le gardien de la Sainte Famille. Ton humilité et ta foi inébranlable font de toi un modèle pour nous tous. Sainte Thérèse d'Avila, notre mère spirituelle, voyait en toi un maître de l'oraison, un guide sûr pour nous conduire à Dieu.

"Joseph, fils de David, ne crains pas de prendre Marie, ta femme, car l'enfant qui est engendré en elle vient de l'Esprit Saint" (Matthieu 1:20). Que ces paroles de l'ange nous rappellent ta docilité à la volonté divine.

Saint Joseph, toi qui as vécu en présence de Jésus et de Marie, enseigne-nous à prier avec un cœur simple et pur. Aide-nous à trouver le silence intérieur pour écouter la voix de Dieu et à persévérer dans la prière, même dans les moments d'aridité.

"La prière est un commerce d'amitié où l'on s'entretient souvent seul à seul avec ce Dieu dont on se sait aimé" (Sainte Thérèse d'Avila). Que ton exemple nous encourage à cultiver cette amitié avec Dieu par la prière quotidienne.

Saint Joseph, patron des travailleurs et protecteur des familles, intercède pour nous afin que nous puissions grandir dans la foi, l'espérance et la charité. Que ton amour pour Jésus et Marie nous inspire à aimer Dieu et notre prochain de tout notre cœur. Amen.

Cyrille Iritché Za Bi,
Coordonnateur EDP Europe et Amérique

L'INTENTION DE PRIÈRE DU MOIS

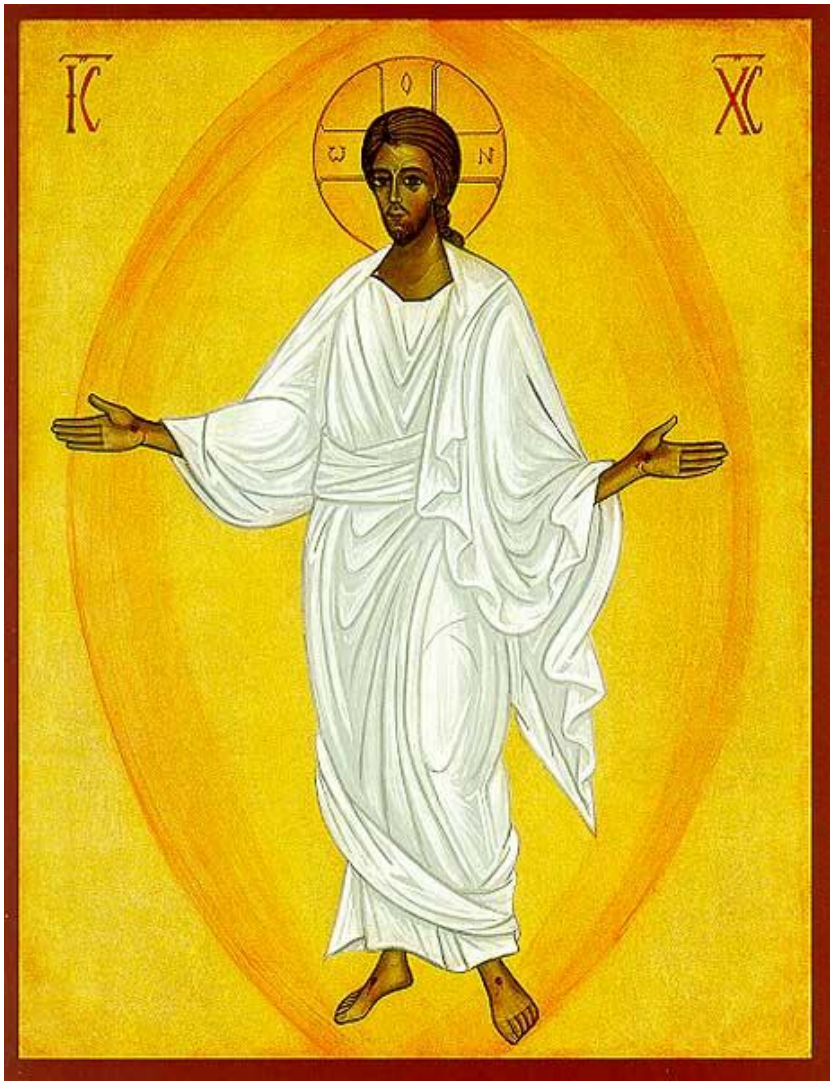

En ce mois de célébrations pascales, prions pour que de nombreuse âmes soient gagnées à Jésus par Sa Passion, par Sa mort et Sa résurrection.

EDU QUIZZ

Culture générale catholique

Quelle fut la première basilique au monde ?

Reponse du Edu quizz passé : Quel saint fut le premier stigmatisé reconnu de l'Eglise ?

Saint François d'Assise est le premier stigmatisé reconnu de l'Eglise. Avec sainte Catherine de Sienne, ils sont les seuls dont les stigmates ont été reconnues officiellement par l'Eglise. Car oui il y a une nuance.

NB : Lucia est un personnage fictif, toute ressemblance avec une personne réelle serait un clin d'œil du Seigneur !

Lucia est une propriété privée ; Ne pas diffuser sans mention de l'Apostolat

Synopsis des épisodes

Dans cet épisode, Lucia rencontre le père Théophile Anawim? Saura t'elle se laisser toucher par la vulnérabilité de ce serviteur de Dieu ?

Episode 10 : Lucia et le père Anawim

Cartoon de Lumière

Cartoon de Lumière

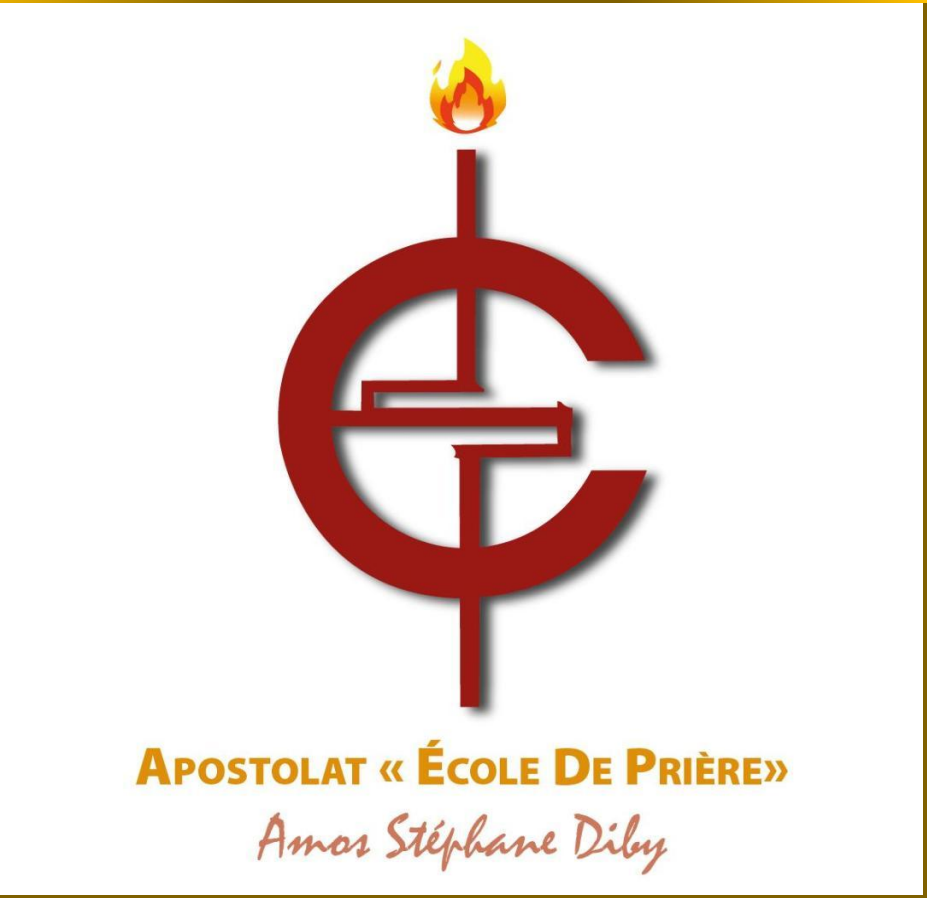

Communication générale EDP

Publié le 04 Mai 2025

Retrouvez nous sur :

www.apostolatedp.net

Facebook : Apostolat école de prière avec Amos Stéphane Diby

En couverture, photo web

Illustration de « Lucia » par cartoon de lumière